

Инструкция по работе с программным комплексом «Litoria Desktop» при подготовке и сдаче отчетности в Федеральную службу по регулированию алкогольного рынка

Подписание и шифрование файлов

1. Открыть в проводнике папку с файлами, которые будут отправляться в Федеральную службу по регулированию алкогольного рынка (ФСРАР). Запустить программный комплекс (ПК) «Litoria Desktop».
2. При первом запуске ПК «Litoria Desktop» необходимо выполнить настройку комплекса для формирования файлов в требуемом формате (выполняется единожды). Для этого:
 - а. перейти в раздел «Настройки приложения» - «Настройки основных операций». В параметрах электронной подписи (ЭП) и шифрования установить кодировку выходного файла DER.

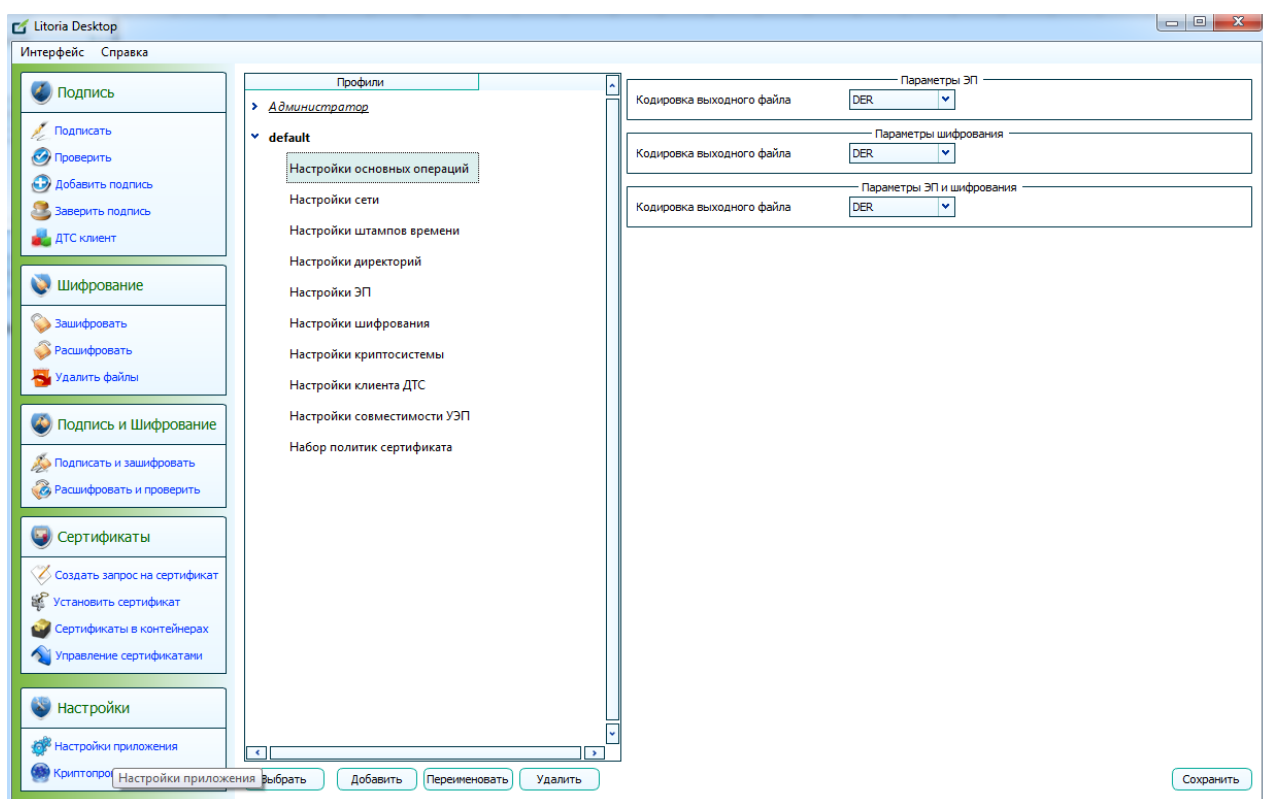

- б. В подразделе «Администратор» - «Настройка расширений» вручную изменить расширение выходного файла подписанного и зашифрованного соответственно .sig и .enc

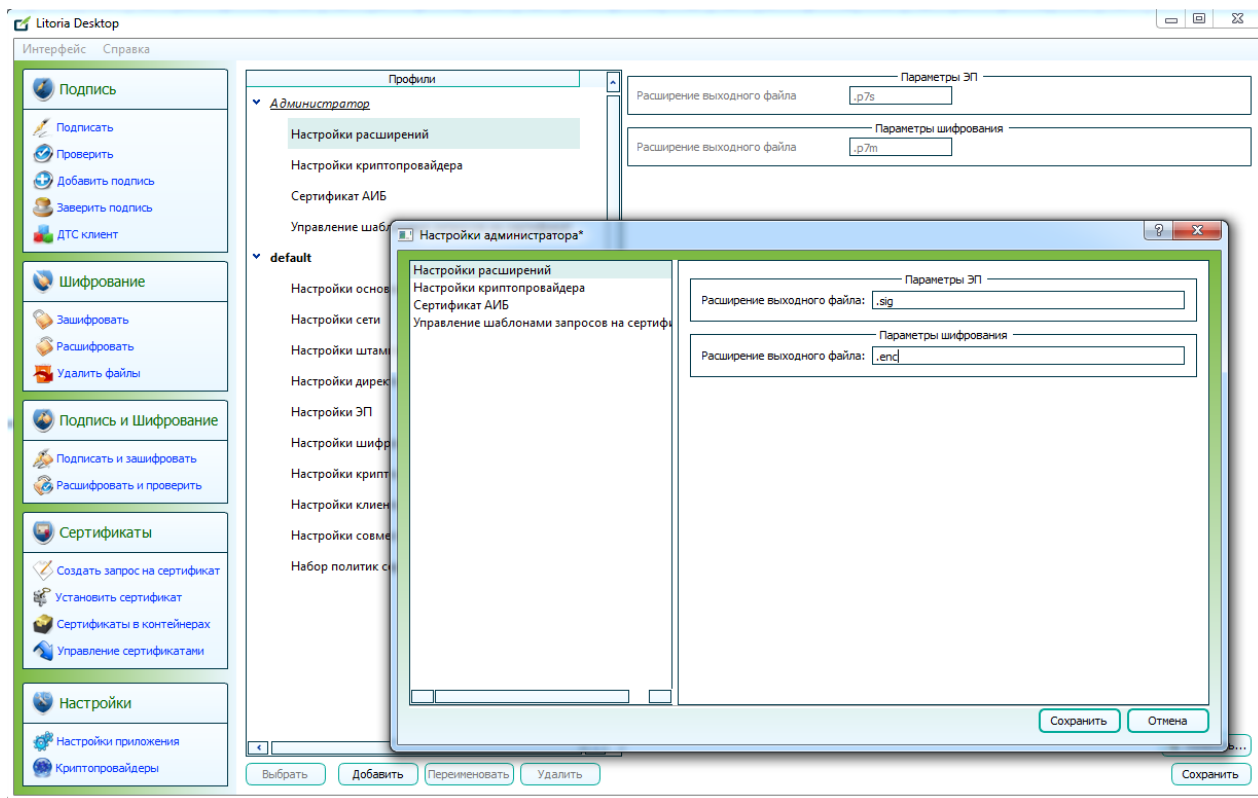

3. ПЕРЕЗАПУСТИТЕ ПРИЛОЖЕНИЕ.

4. Формирование ЭП декларации

- а. Перейти в раздел «Подпись» - «Подписать». Нажать кнопку «Добавить» и выбрать файл, который необходимо отправить в ФСРАР. Просмотреть добавленный файл можно, нажав кнопку «Просмотреть».

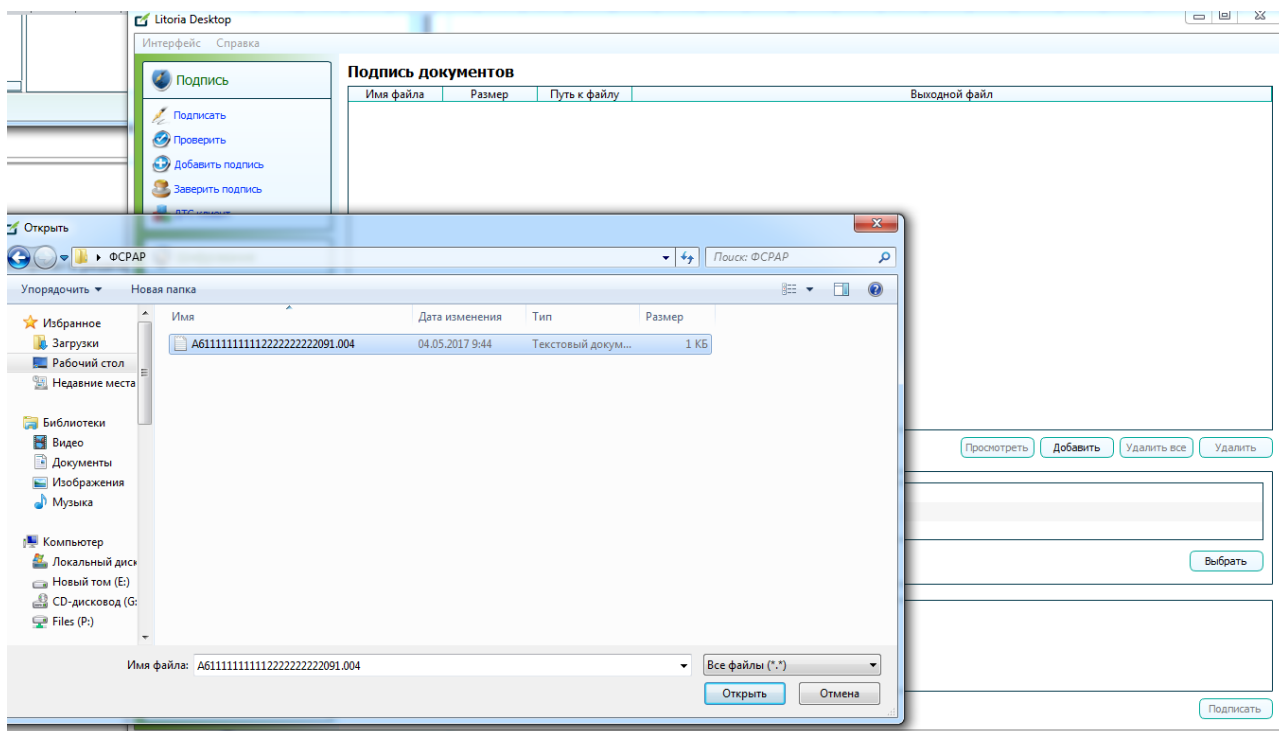

- б. Выбрать личный сертификат отправителя для формирования ЭП, нажав кнопку «Выбрать» в подразделе «Сертификат подписчика». В списке сертификатов дойти до сертификата ключа проверки ЭП того, кто подает отчётность, и нажать кнопку «Выбрать». В автоматическом режиме будет

выполнена проверка статуса сертификата по OCSP, при его недоступности по удаленному (локальному) СОС.

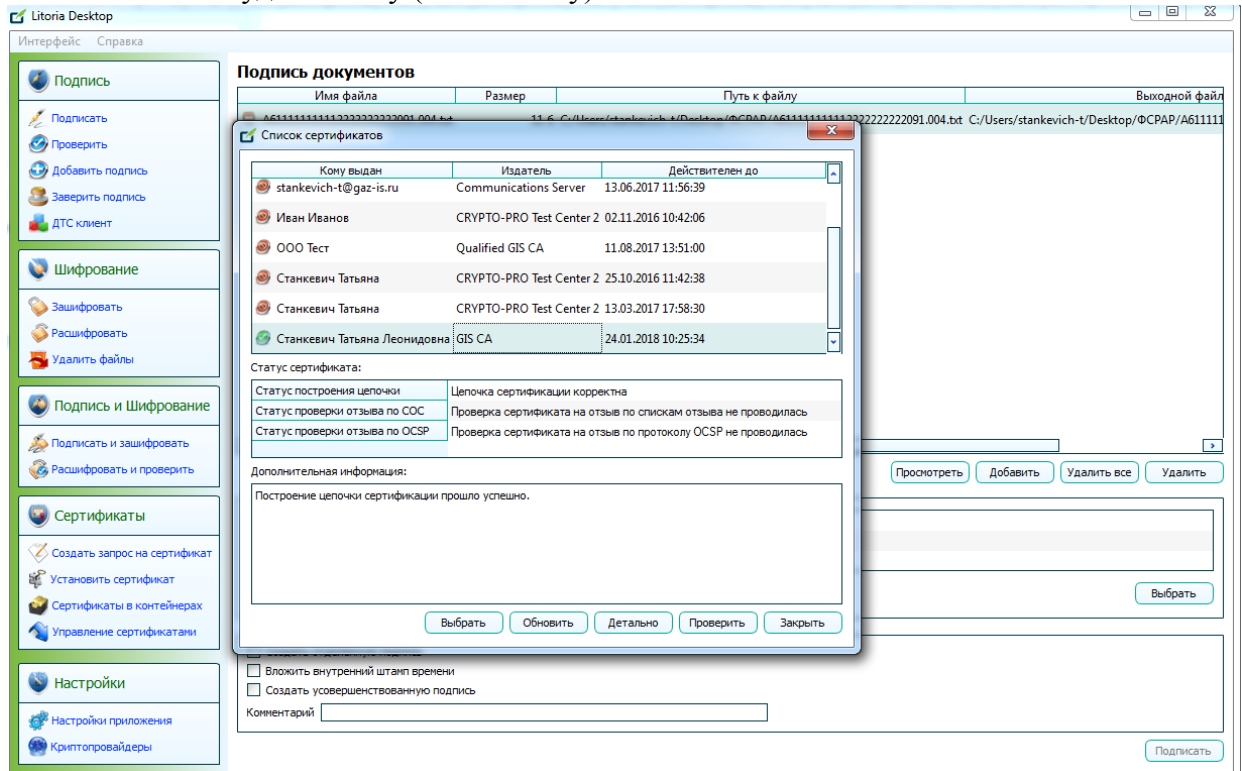

с. Нажать кнопку «Подписать». Ввести пин-код к контейнеру ключа ЭП, соответствующему выбранному сертификату ключа проверки ЭП подписанта.

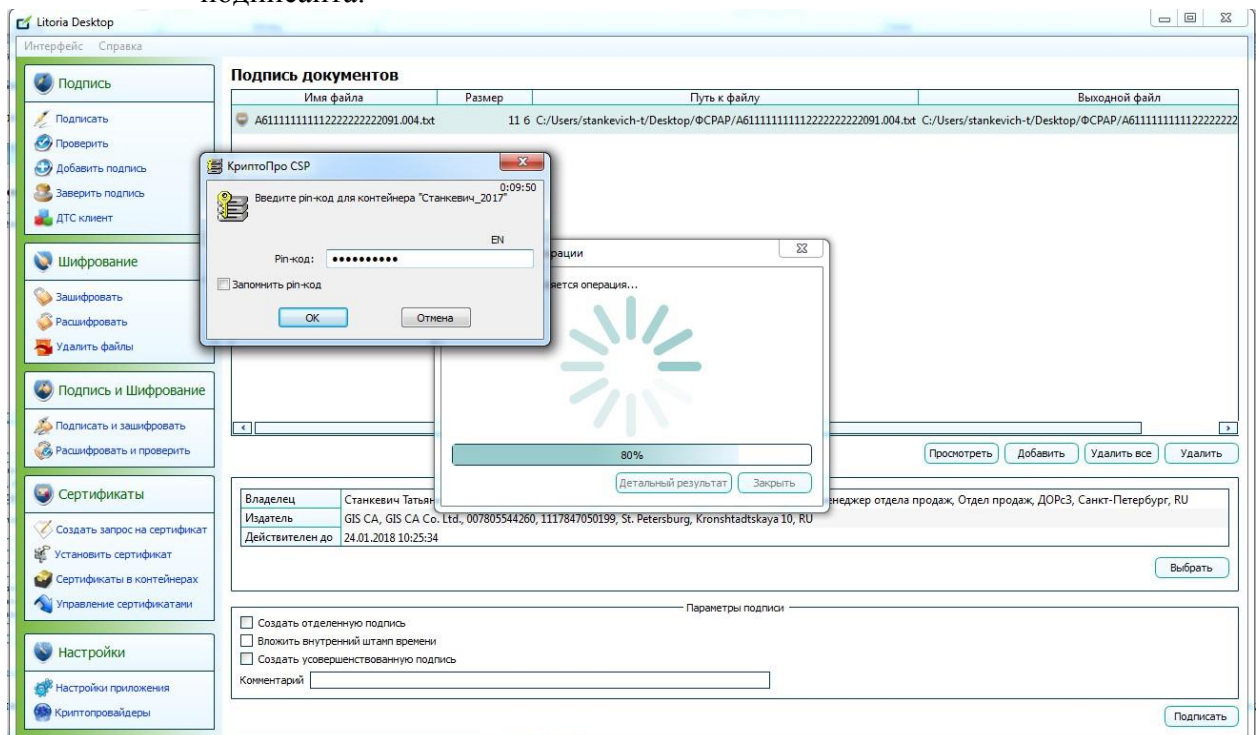

d. Об успешном выполнении операции свидетельствует диалоговое окно, выдаваемое на экран пользователю, «Выполнение операции». Подписанный файл по умолчанию сохранен в папке с исходным (неподписанным) файлом декларации

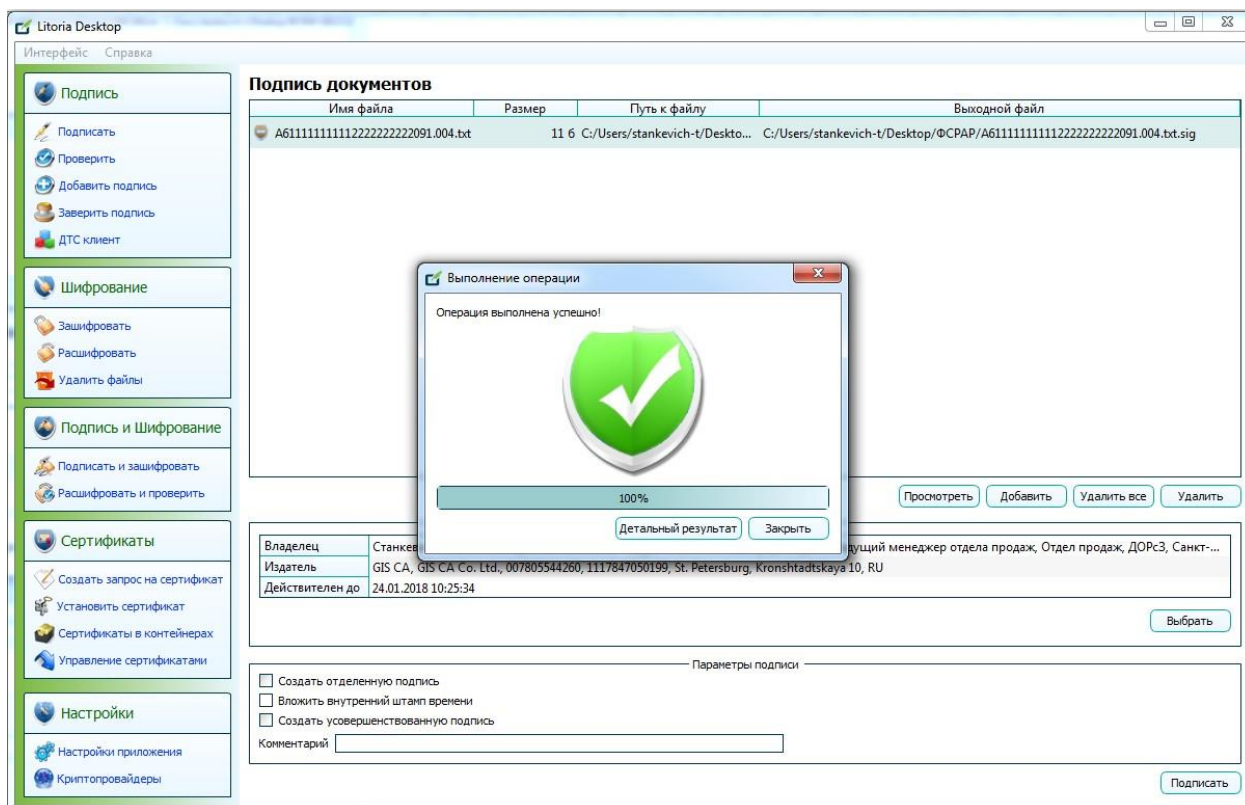

5. Архивирование подписанного файла декларации

- а. Перейти в папку с подписанным файлом декларации и выполнить его архивирование.

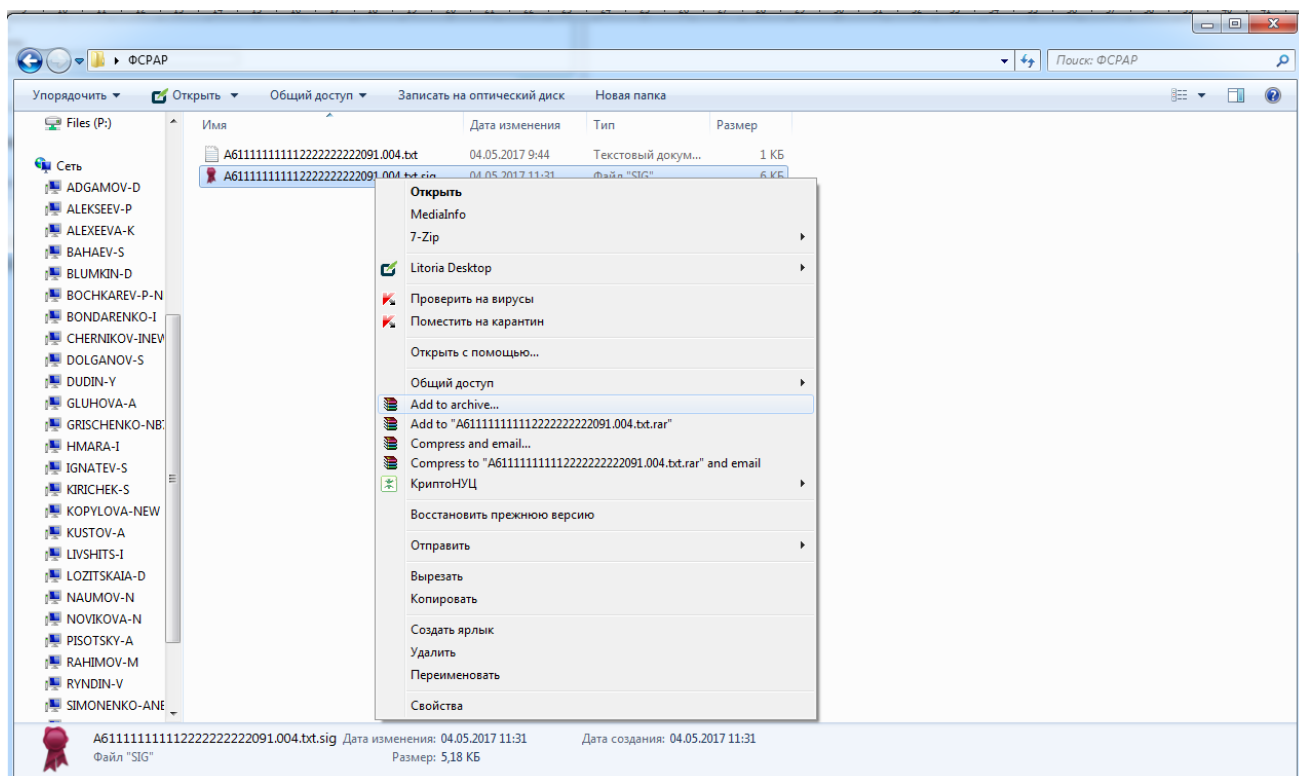

- б. Изменить расширение выходного файла, добавив суффикс .sig (при необходимости). Полученный в итоге файл должен иметь расширение sig.zip.

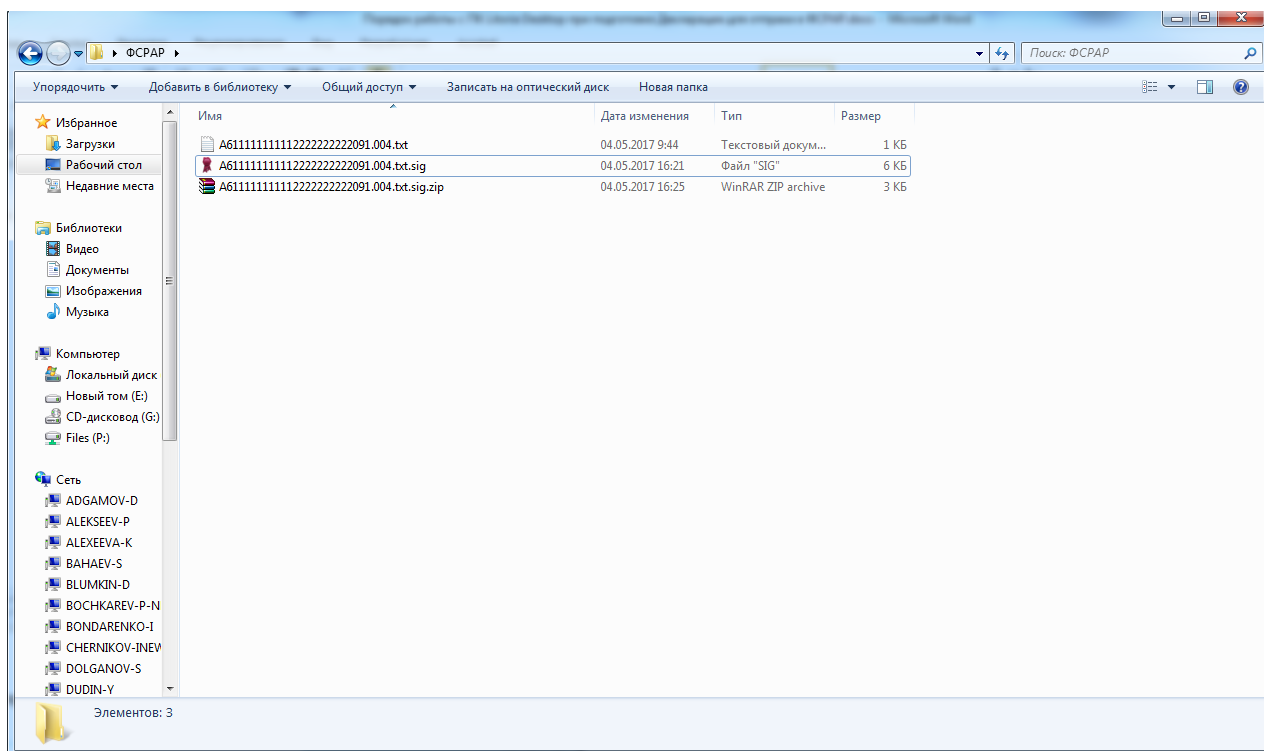
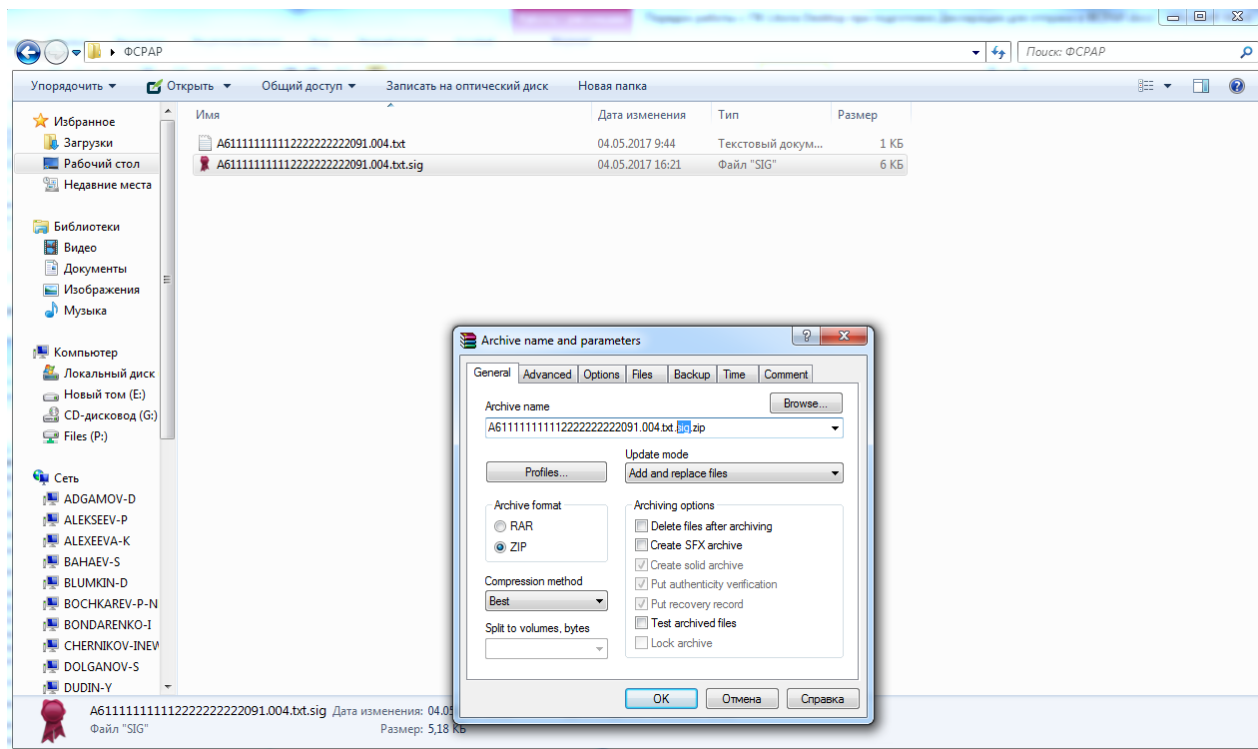

6. Шифрование подписанного и заархивированного файла декларации
- a. Перейти в раздел «Шифрование» - «Зашифровать». В подразделе «Сертификаты получателей» необходимо выбрать сертификаты Органа исполнительной власти субъекта РФ и Федеральной службы по регулированию алкогольного рынка, для этого нажать кнопку «Добавить».
 - b. В случае отсутствия требуемых сертификатов в подразделе «Сертификаты получателей» необходимо импортировать сертификат в хранилище компьютера. Для этого нажать кнопку «Импорт» и указать в «Мастере установки сертификатов» файлы сертификатов из архива rosalco.zip, доступного для загрузки по ссылке: <http://www.fsrar.ru/files/rosalco.zip>

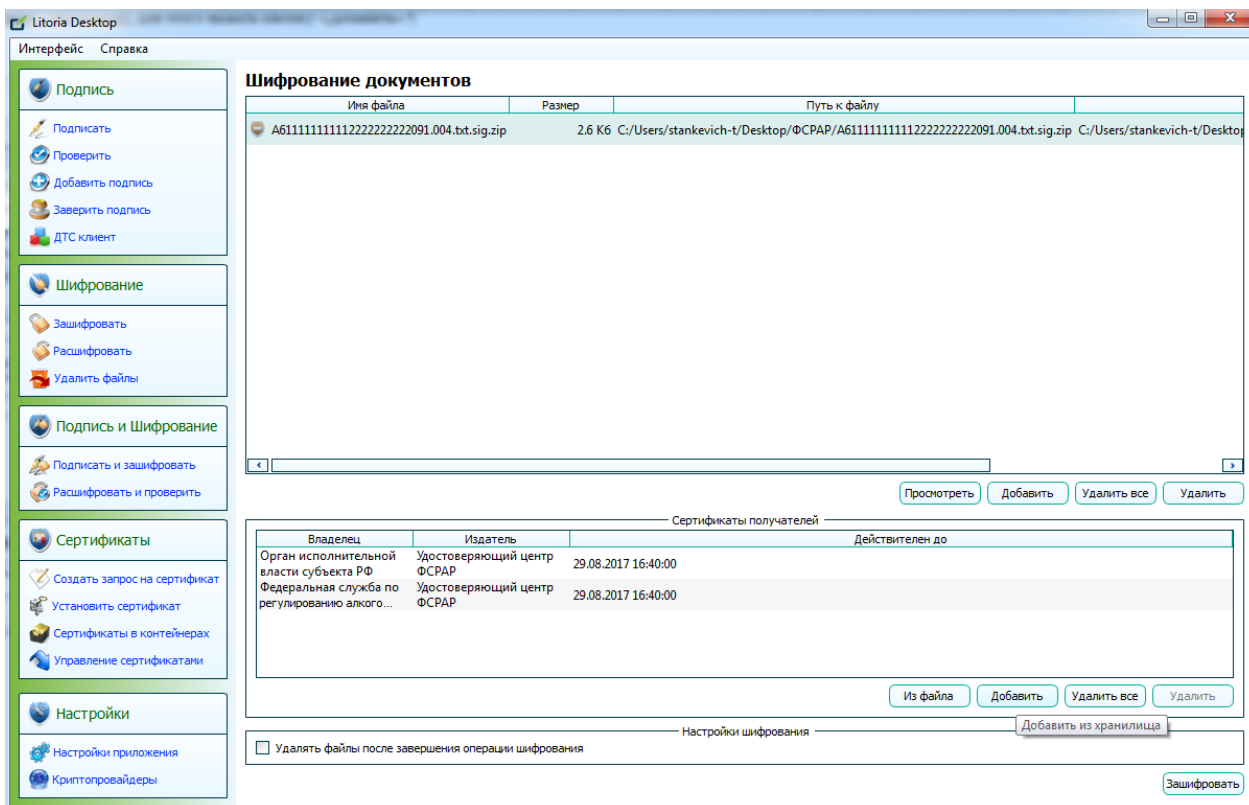

с. Об успешном выполнении операции шифрования свидетельствует диалоговое окно «Выполнение операции»

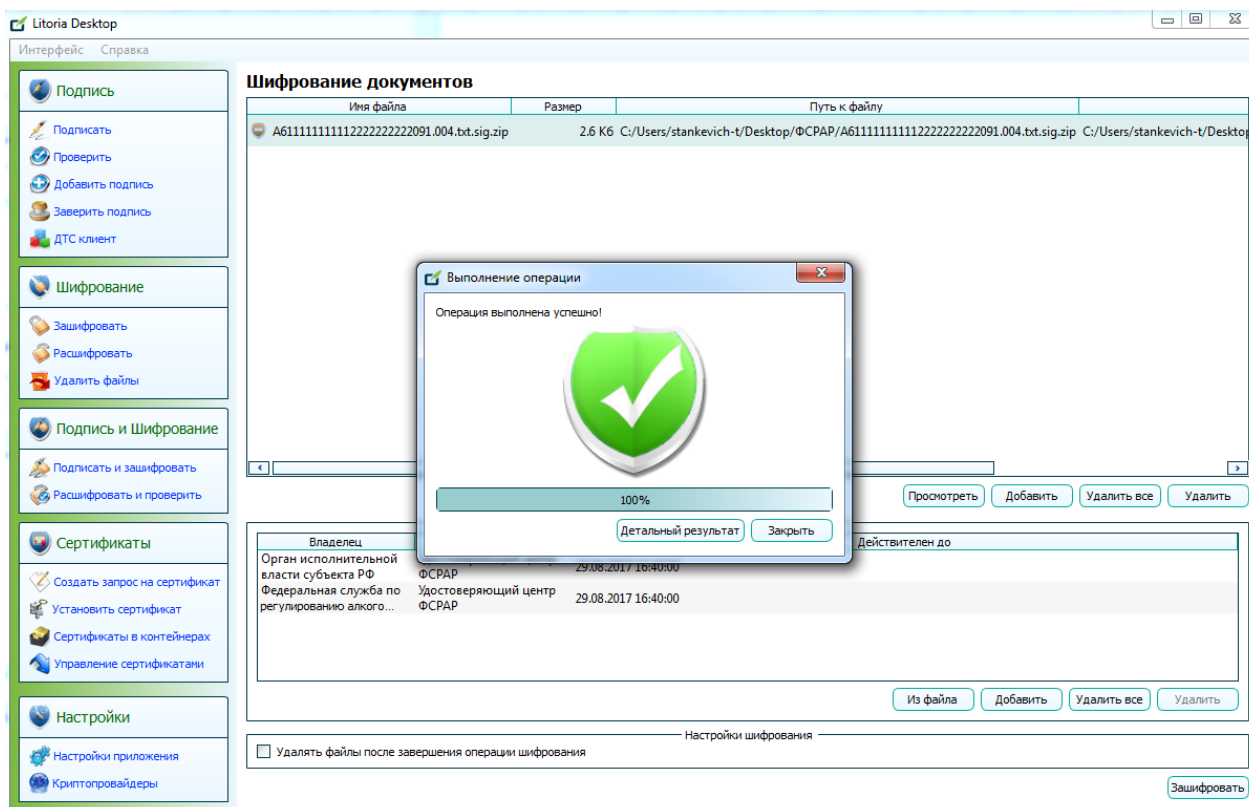

- Подготовленный для отправки в ФСРАР файл находится в папке с исходным файлом декларации, имеет расширение sig.zip.enc (расширение enc может не отображаться в проводнике Windows, при этом «Тип» должен быть «Шифрованные данные»).
- Полученный файл передается через «Личный кабинет» на сайте ФСРАР <http://fsrar.ru/>.

